

www.butimi.co.kr
www.dhan.co.kr

공급원 승인서



앵글잭, 스크류앵글잭
(Angle Jack, Screw Angle Jack)



서울 서초구 서초동 1337 강남 미래타워 301호
Tel. 02.2678.7887 Fax. 02.2671.1984

회사현황

History

- | | |
|--|---|
| <p>1976. 대한목형 창업</p> <p>1980. 대한금속 설립</p> <p>1986. 대한금속 법인 전환 (대한금속공업(주))</p> <p>1988. 유망 중소기업 지정 (중소기업은행)
대한목형 법인 전환 ((주)대한)
(주)대한 천안 제1공장 준공</p> <p>1991. 품질관리 1등급 획득 (공업 진흥청)</p> <p>1993. 자동차용 SEAT FOAM 생산 개시
(주)대한 천안 제2공장 준공</p> <p>1994. SURE BOND PRESS 설비 및 TOOL 기술 제휴 (미국 LEAR SEAT CORP.)</p> <p>1995. (주)대한 천안 제2공장 FINE BREAKING 사업 개시</p> <p>1996. FOAM IN PLACE PROCESS 기술 제휴 (LEAR SEAT CORP. & TREVIS CORP.)
(주)대한 천안 제2공장 FOAM IN PLACE PROCESS 제품 생산 개시
ISO 9002 인증 획득 (대한금속공업(주))</p> <p>1997. KS 표시허가업체 승인 (대한금속공업(주))</p> <p>1998. ISO 9002 인증 획득 ((주)대한 천안 제2공장)</p> <p>2000. 정도산업(주) 군산공장 설립 및 FORM IN PLACE 제품 생산 개시</p> | <p>2001. QS 9000 인증 획득 (대한금속공업(주))
QS 9000 인증 획득 ((주)대한 천안 1, 2공장)
SQ마크 획득 (대한금속공업(주))</p> <p>2004. 기업 부설연구소 설립 (한국산업기술진흥원)
명의개서 대리인 선임 (국민은행)
P-CBO 제1회 무기명식 신규인수권부 사채발행 (대신증권)</p> <p>2005. 부품 소재 전문기업 선정 (산업 자원부)
(주)대한엠엔알 설립
ISO/TS 16949 획득(대한금속공업(주))</p> <p>2006. ISO/TS 16949 인증 획득 ((주)대한 천안 제2공장, (주)대한하이텍)
(주)대한 창립 30주년
부품소재전문기업 선정 (산업자원부/ 대한금속공업(주), (주)대한하이텍)
(주)대한엠엔알 법인명 변경 ((주)대한버티미)
(주)대한 C선포
(주)대한 CE 인증 (유럽국가 안전 관련 인증)
서울 사옥 확장 이전</p> <p>2007. 이노비즈 기업 선정 (중소기업청)
(주)대한 기보 A+ 우량 기술 기업 선정
(주)대한 1공장 매각 MOU 체결
KS인증 (KP볼트너트) 종류추가 인증 (대한금속공업(주))
ISO 14001 인증 획득 ((주)대한 천안공장)
(주)대한버티미 아산공장 준공
(주)대한 본·지점 통합
(주)대한, (주)대한버티미 흡수 합병
ISO9001 철도부품 인증 획득 (KAB)(대한금속공업(주))</p> <p>2008. (주)대한버티미 지점 설치</p> |
|--|---|

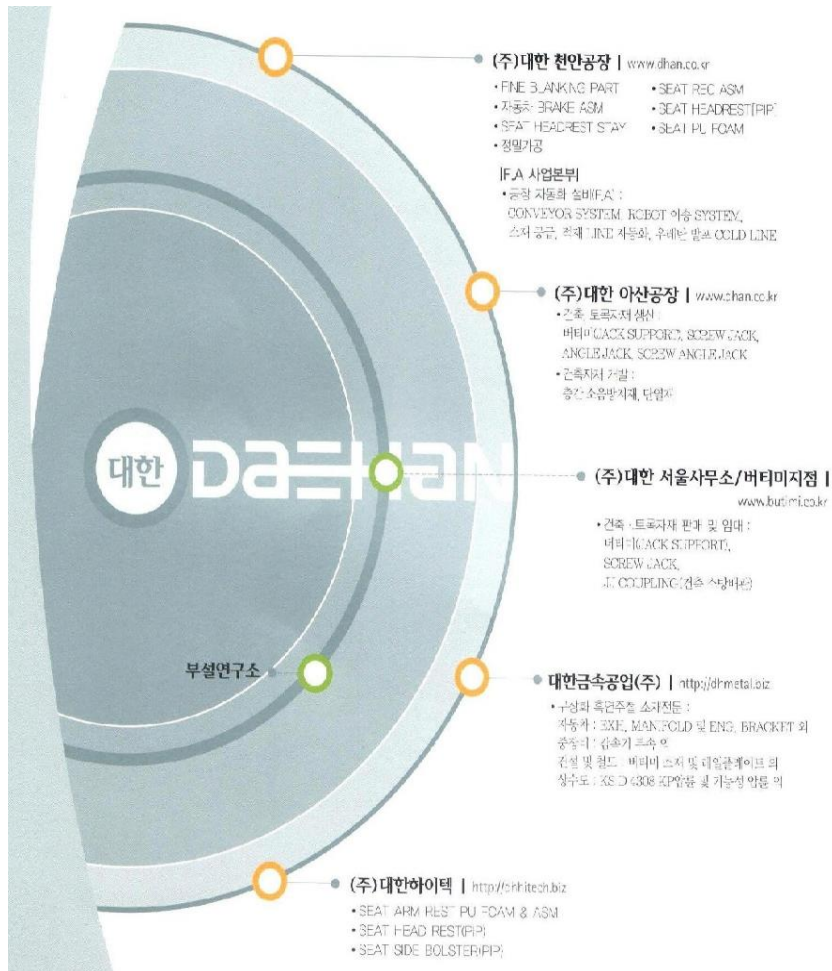

회사현황

토목자재
특허/실용안

토목자재
도면

토목자재
시험성적서

토목자재
납품실적서

토목자재
시공도

가시실
상세도

사업자등록증
및
공정등록증

국세/지방세
납세 증명서

인증서 현황

토목자재 특허 및 실용신안

회사현황

토목자재
특허/실용신안

특목자재
도면

토목자재
시험성적서

토목자재
납품실적서

토목자재
시공도

가시설
상세도

사업자등록증
및
공장등록증

국세/지방세
납세 증명서

인증서 현황

특 허 증 CERTIFICATE OF PATENT

특 허 제 10-0758717 호
(PATENT NUMBER)

출원번호
(APPLICATION NUMBER)

제 2006-0117139 호

출원일
(FILING DATE:YY/MM/DD)

2006년 11월 24일

등록일
(REGISTRATION DATE:YY/MM/DD)

2007년 09월 07일

발명의명칭 (TITLE OF THE INVENTION)

토목 및 건축용 구조물 지지장치

특허권자 (PATENTEE)

주식회사 대한(110111-0*****)

충남 천안시 업성동 627

발명자 (INVENTOR)

서정돈(460925-1*****)

경기 성남시 분당구 구미동 75번지 우성빌라 107동 101호

위의 발명은 「특허법」에 의하여 특허등록원부에 등록
되었음을 증명합니다.

(THIS IS TO CERTIFY THAT THE PATENT IS REGISTERED ON THE REGISTER OF THE KOREAN
INTELLECTUAL PROPERTY OFFICE.)

2008년 03월 10일



특 허 청

COMMISSIONER, THE KOREAN INTELLECTUAL PROPERTY OFFICE



< 앵글잭 >

原本對照畢

ANGLE JACK 100TON

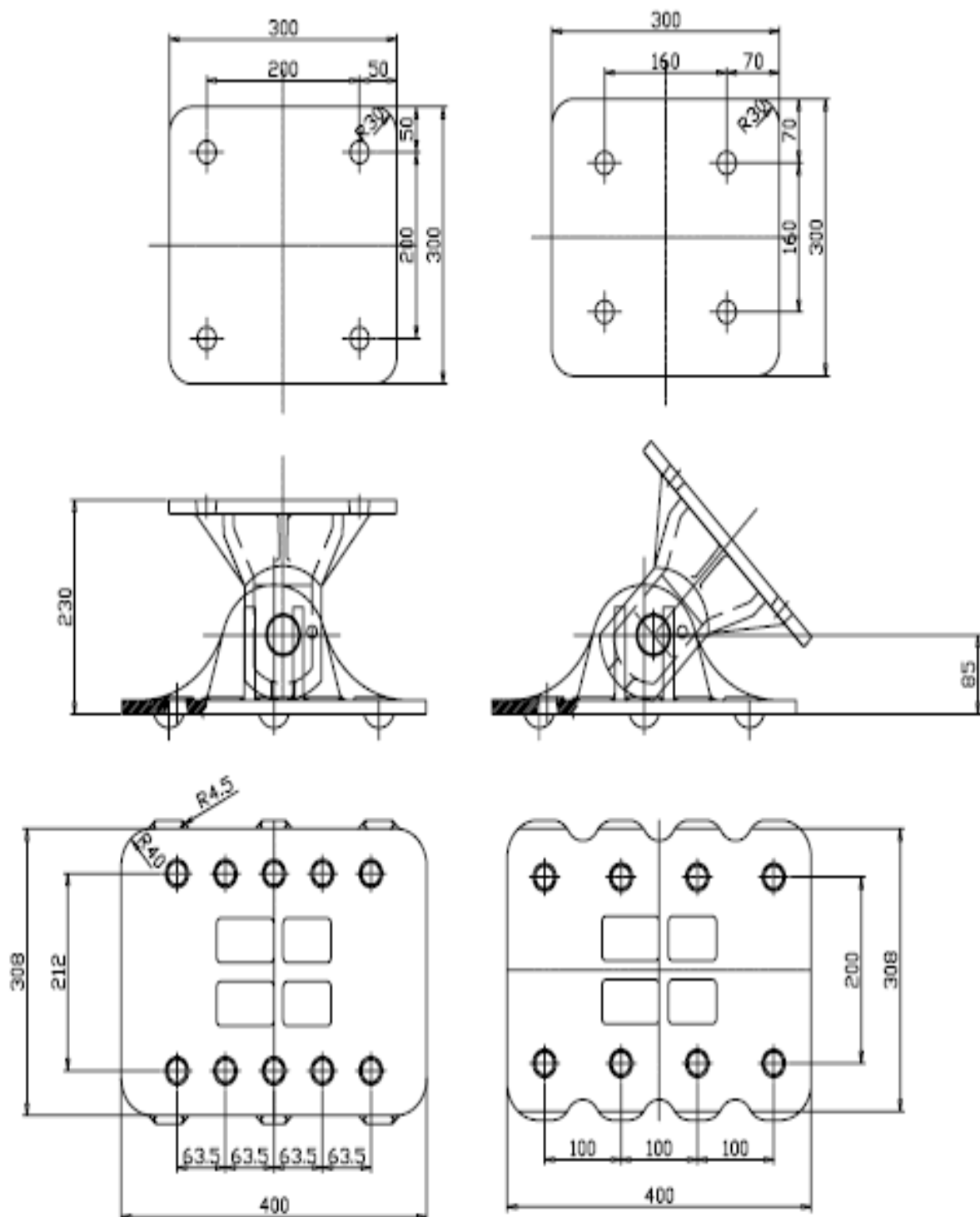

스크류앵글잭 도면 및 제원

SCREW ANGLE JACK 100TON

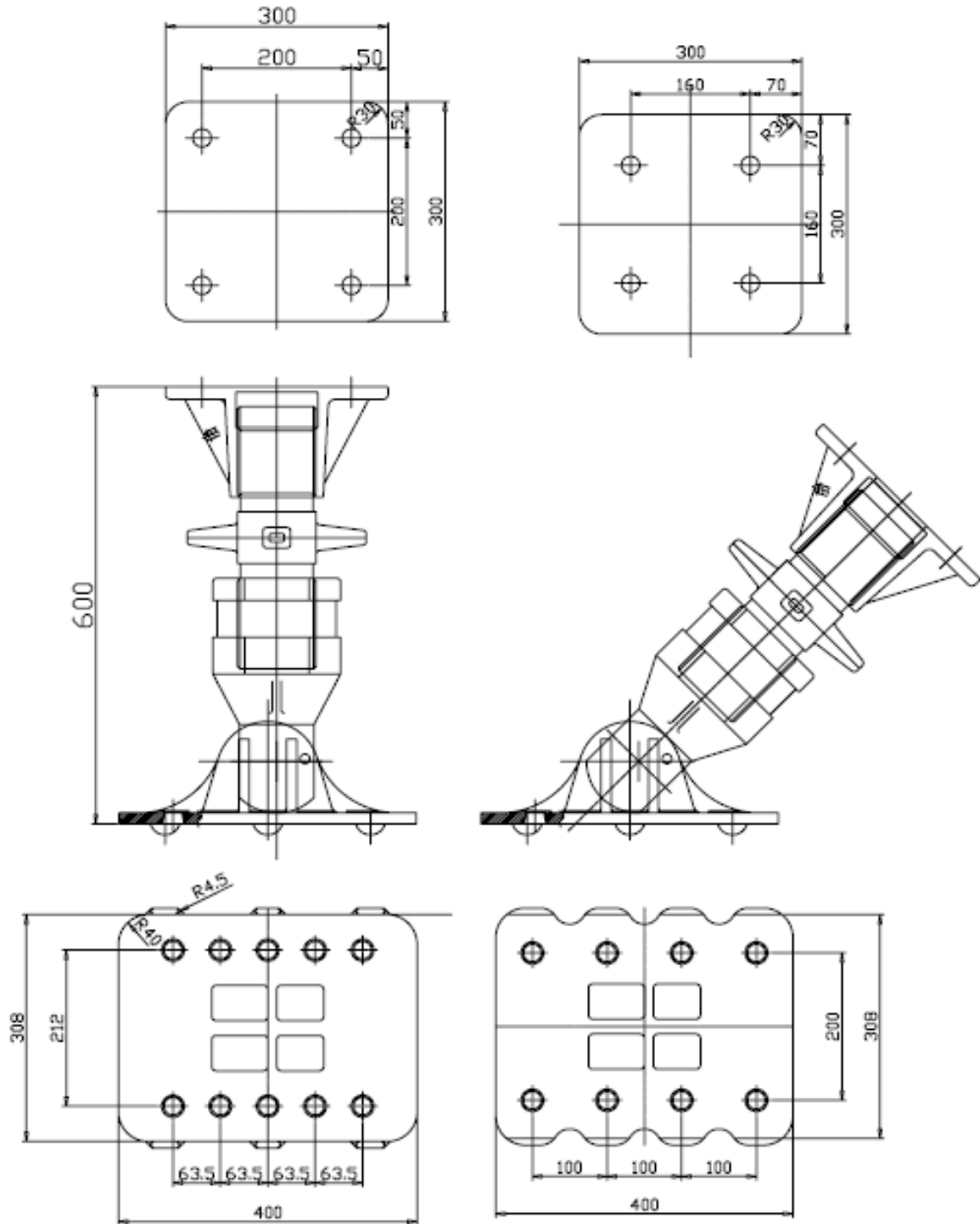

< 스크류앵글잭 100톤 >

회사현황

토목자재
실용신안

앵글잭/
스크류앵글잭
도면/제원

토목자재
시험성적서

토목자재
납품실적서

토목자재
시공도

가시설
상세도

사업자등록증
및
공장등록증

국세/지방세
납세 증명서

인증서 현황

앵글잭 시험성적서

■ 건설기술 진흥법 시행규칙(별지 제49호 서식)



품질검사 성적서

Q:CSTC
건설표준시험원
www.cstc.kr

시료명(생산국) : 앵글잭, 스크류잭 (100ton)(대한민국)

시료채취장소 : ㈜대한

성과이용목적 : 품질관리

공사명 : [공란]

발주자 : [공란]

시공자 : [공란]

의뢰인 : 성지훈

국가중요시설여부 : 해당없음

접수일자 : 2018년 03월 13일

시료채취일 : 2018년 03월 13일

성적서발급번호 : CSTC NO.1803-1301

시료채취자 : ㈜대한 성지훈

시료채취입회자 : [공란]

의뢰인주소 : 서울시 서초구 서초동 1337 강남미래타워 301 ㈜대한

귀하가 품질시험·검사를 의뢰한 위 시료에 대해서 아래 시험 방법에 따라 시험·검사한 결과를 「건설 기술 진흥법 시행규칙」 제56조 제3항에 따라 다음과 같이 알려드립니다.

결 과

연번	시험·검사 종목		시험·검사 방법	시험·검사 결과	책임기술자			시험·검사자	
					자격종목 및 자격증 번호	성명	서명	성명	서명
1	앵글 잭 45° (100ton)	정하중	의뢰자 제시	이상없음	건설재료시험기사 05204140608Y	반용현		김태현	
2	앵글 잭 0° (100ton)	정하중		이상없음					
3	스크류 잭 (100ton)	정하중		이상없음					

이 시험·검사 결과는 당초 의뢰 시 제출된 시료에 대한 결과이므로 다른 목적으로 이용을 금지합니다.

이 시험은 의뢰자 제시로 실시하였음.

*시험기준 (시험하중=1,470kN, 유지시간=3분)



2018년 03월 15일

(주)건설표준시험원 (건설기술용역업자) 대표 노선미

· 유의사항 : 책임기술자 및 시험검사자의 성명과 서명이 없는 경우에는 성과에 대한 보증을 할 수 없습니다.

1페이지중 1페이지

13569 경기도 성남시 분당구 방아로 46 TEL : (031) 722 - 3316 FAX : (031) 722 - 3314 www.CSTC.kr



비고 1.국가중요시설 여부는 "국가중요시설(시설명)"로 적습니다.

2.국가중요시설이란 대통령령지, 국회의사당, 대법원, 국가정보원, 중앙행정기관의 청사, 원자력발전소, 발전용량 100만kW 이상 발전소, 전국권으로 방송되는 공영 라디오 TV방송국, 라디오방송 송신출력 500만kW 이상의 송신시설, 군사시설, 공항 및 댐 등을 말합니다.

< 앵글잭 100톤 0도,45도 >

原本對照畢

회사현황

토목자재
틀허/실용안

토목자재
도면

앵글잭/
스크류앵글잭
시험성적서

토목자재
납품실적서

토목자재
시공도

가시설
상세도

사업자등록증
및
공장등록증

국세/지방세
납세 증명서

인증서 현황

스크류앵글잭 시험성적서

BEYOND ASIAN HUB. TOWARD GLOBAL WORLD

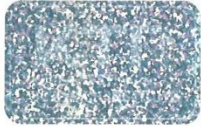

TEST REPORT

우 13810 경기도 과천시 교육원로 98 (중앙동)

TEL (02)2164-0011

FAX (02)2634-1008

성적서번호 : TAK-024177

접 수 일 자 : 2017년 09월 27일

대 표 자 : 서인석

시험완료일자 : 2017년 10월 16일

업 체 명 : (주)대한

주 소 : 충청남도 아산시 신창면 남성길 229

시 료 명 : 스크류 앵글잭 100 Ton

시험 결과

시험항목	단위	시료구분	결과치	시험방법
압축하중 시험(1 470 kN * 3분 유지)	-	제품 0도	이상없음	의뢰자제공시험방법(*)
압축하중 시험(1 470 kN * 3분 유지)	-	제품 45도	이상없음	의뢰자제공시험방법(*)

* 만능재료시험기: Instron 600XWHVL, 시험속도 : 2 mm/min

- 의뢰자가 제시한 스크류 앵글잭의 높이를 최소높이(0도 : 620 mm에서 720 mm로, 45도 : 710 mm에서 810 mm로)에서 각 100 mm 신장 후, 1 470 kN 압축하중에서 3분간 유지하고 하중을 제거하였을 때, 스크류 앵글잭의 파손유무 및 각도 조절장치, 스크류 앵글잭 높이 조절장치의 작동 유무를 확인한다.

* 용 도 : 품질관리용

- 비 고 : 1. 이 성적서는 의뢰자가 제시한 시료 및 시료명으로 시험한 결과로써 전체 제품에 대한 품질을 보증하지 않으며, 성적서의 진위확인인 홈페이지(www.ktr.or.kr) 또는 QR code로 확인 가능합니다.
2. 이 성적서는 홍보, 선전, 광고 및 소송용 등으로 사용될 수 없으며, 용도 이외의 사용을 금합니다.
3. 이 성적서는 의뢰자가 제시한 시험방법에 의한 시험결과를 포함하고 있습니다.
4. 이 성적서는 원본(등본 포함)만 유효하며, 사본 및 전자 인쇄본/파일본은 결과치 참고용입니다.

Park Ki Woong

작성자 : 박기웅

E-mail: impact@ktr.or.kr

Ham Jong-oh

기술책임자 : 함종오

Tel : 1577-0091(ARS ①→④)

2017년 10월 16일

KTR 한국화학융합시험연구원



위변조 확인용 QR code

Page : 1 of 1

앵글잭, 스크류앵글잭 납품 실적 현황

원 청 업 체	협 력 업 체	품 명	규격	수 량	현장명	납품일	진행상황	비 고
두산건설	태아건설	앵글잭, 스크류앵글잭	100 톤	150	신분상선	2008.08	2010년 10월부터 해체 작업중	설치중 변형 및 파손 없음
대우건설	효동개발	앵글잭, 스크류앵글잭	100 톤	150	신분상선	2009.05	2011년 1월 해체 작업 완료	설치중 변형 및 파손 없음
	대일토건	앵글잭, 스크류앵글잭	100 톤	150	대구지하철 2호선연장	2008.07	2010년 10월부터 해체 작업중	설치중 변형 및 파손 없음
	대남토건	앵글잭, 스크류앵글잭	100 톤	150	대구지하철 2호선연장	2008.05	2010년 6월부터 해체 작업중	설치중 변형 및 파손 없음
포스코건설	운양건설	앵글잭, 스크류앵글잭	100 톤	98	우이신설경전철 4공구	2010.12	설치 작업중	설치중 변형 및 파손 없음
고려개발	운양건설, 대양토건	앵글잭, 스크류앵글잭	100 톤	210	우이신설경전철 3공구	2010.11	설치 작업중	설치중 변형 및 파손 없음
포스코건설	운양건설	앵글잭, 스크류앵글잭	100 톤	150	인천지하철 206공구	2010.12	설치 작업중	설치중 변형 및 파손 없음
코오롱건설	운양건설	앵글잭, 스크류앵글잭	100 톤	650	인천지하철 212공구	2010.03	설치 작업중	설치중 변형 및 파손 없음
대림산업	상일토건	앵글잭, 스크류앵글잭	100 톤	100	인천지하철 214공구	2010.11	설치 작업중	설치중 변형 및 파손 없음
현대건설	동인스텐다드	앵글잭, 스크류앵글잭	100 톤	640	호남고속철 2-3공구	2010.11		교량하부공 수시 설치/해체
삼성물산	동인스텐다드	앵글잭, 스크류앵글잭	100 톤	340	호남고속철 4-1공구	2010.05		교량하부공 수시 설치/해체
동부건설		앵글잭, 스크류앵글잭	100 톤	70	격포항 현장	2009.12	2010.04월 해체	설치중 변형 및 파손 없음
GS건설	일양토건	앵글잭, 스크류앵글잭	100 톤	600	서울지하철 917공구	2010.12	설치 작업중	설치중 변형 및 파손 없음
	가원이엔씨	앵글잭, 스크류앵글잭	100 톤	2400	전주교량외.	2007.09		교량하부공 수시 설치/해체
	우원개발	앵글잭, 스크류앵글잭	100 톤	304	경춘선8,제 2자유로3,4	2008.1		교량하부공 수시 설치/해체
동원건설	신산SS토건	앵글잭, 스크류앵글잭	100 톤	200	중랑구 오피스신축	2007.05	2007년 10월 해체	설치중 변형 및 파손 없음
동부건설	종광건설	앵글잭, 스크류앵글잭	100 톤	110	인천국제공항철도 공덕	2007.04	2009년 5월부터 해체 작업중	설치중 변형 및 파손 없음
	남선건설	앵글잭, 스크류앵글잭	100 톤	340	인천국제공항철도 영종도	2007.03	2009년 3월부터 해체 작업중	설치중 변형 및 파손 없음

위와 같이 앵글잭, 스크류앵글잭을 납품하고 해체시까지 자재의 변형 및 파손이 없음을 확인함.

사업자등록번호 : 312-85-07408
상 호 : (주)대 한
주 소 : 충남 아산시 신창면 남성리 62
대 표 이 사 : 서 인 석 (인)

회사현황

토목자재
특허/실용안

토목자재
도면

토목자재
시험성적서

앵글잭/
스크류앵글잭
납품실적서

토목자재
시공도

사업자등록증
및
공장등록증

국세/지방세
납세 증명서

인증서 현황

앵글잭, 스크류앵글잭 납품실적서

2006.01 - 2018.11

납 품 처	수 량 (EA)	규 격(ton)	현 장 명
남선건설	340	100 ton	인천국제공항철도 영정도
청룡산업개발	150	100 ton	판교 오피스텔신축현장
포스코건설(운양건설)	230	100 ton	인천지하철206공구,우이신설4납품중
GS건설(일양토건)	400	100 ton	서울지하철9호선 917공구 납품중
만평건설	300	100 ton	포항 남구 교회신축현장
해창개발	200	100 ton	대전~당진간 고속도로 2공구
은산토건	150	100 ton	반송1교
신산SS토건	200	100 ton	중랑구 삼봉동 오피스신축
대림산업(상일토건)	100	100 ton	인천지하철214공구
신승토건	420	100 ton	대천교
명보엔지니어링	200	100 ton	한남지하보도,연천 교량 외
포스코건설(광중건설)	350	100 ton	인천 송도 현장
부국 이엔지	582	100 ton	청풍대교 현장
벤트 코리아	450	100 ton	경부 고속철도 13-2 공구
일해공영	209	100 ton	포항 우현동 4차 현장
종광건설(주)	110	100 ton	인천국제공항철도 공덕정거장
가원이엔씨	500	100 ton	전주교량현장.대구교량현장 등
가원이엔씨	1,900	100 ton	충주국도우회도로 현장외
두산건설(태아건설)	150	100 ton	강남 분당간 지하철 현장
우원이알디	304	100 ton	경춘선복선화 8공구, 제2자유로 3.4공구 현장
상하건설	140	100 ton	성락교회 신축현장
인성건영	150	100 ton	마포 주상복합 신축현장
고려개발(운양건설,대양토건)	330	100 ton	우이신설 경전철 3공구 납품중
대일토건	450	100 ton	대구지하철 2호선연장(경산)
지투건설	350	100 ton	논현동 오피스텔 신축현장
만배건설	300	100 ton	성수동 아파트형공장 신축현장
아주CNS	300	100 ton	마포 경찰공제회 신축현장
태창토건	250	100 ton	서울 천왕지구
동부건설	150	100 ton	격포항현장
엠스틸코리아	350	100 ton	을지로 영남빌딩 외
대우건설(효동개발)	150	100 ton	신분당선 2공구 현장 납품중
보영토건	130	100 ton	강남 빌딩신축현장
강구토건	650	100 ton	용인상공회의소 외
코오롱건설(운양건설)	540	100 ton	인천지하철212 납품중
동인스텐다드	460	100 ton	호남선 4-1,2-3공구 현장 납품중
현대건설(서풍건설)	72	100 ton	대구 팔달 지하차도 납품중
기타	9,000	100 ton 외	공구상및 기타업체
총 계	21,840		

위와 같이 납품하였음을 확인함.

사업자등록번호 : 312-85-07408

상 호 : (주)대 한

주 소 : 충남 아산시 신창면 남성리 62

대 표 이 사 : 서 인 석 (인)

앵글잭/
스크류앵글잭
납품실적서

국세/지방세
납세 증명서

납 품 처	수 량 (EA)	규 격(ton)	현 장 명
광혁건설(주)	600	100 ton	김포도시철도 2공구 외
삼호개발(주)	1,000	100 ton	김포도시철도 5공구
(주)대흥에이스건설	1,000	100 ton	하남선(상일~검단산)복선전철 2공구
지에스건설(주)	400	100 ton	하남선(상일~검단산)복선전철 3공구
(주)강구토건	400	100 ton	하남 미사 상업시설 신축공사
(주)남흥토건	800	100 ton	수인선 2-1공구 외
성산에스엠씨건설(주)	300	100 ton	경기 이천 오피스텔 신축공사 현장 외
(주)평화토공씨앤씨	400	100 ton	경기 이천 오피스텔 신축공사 현장
총 계	4,900		

사업자등록번호 : 312-85-07408

상 호 : (주)대 한

주 소 : 충남 아산시 신창면 남성리 62

대표이사: 서인석 (인)

앵글잭, 스크류앵글잭 시공도



< 가원이엔씨 전주교량 현장 >



< 우원개발 자유로 현장 >



< 삼성중공업 포항 현장 >



< 두산건설 신분당선 현장 >



< 고려개발 청라 현장 >



< 삼성물산 호남고속철4-1공구 현장 >

회사현황

토목자재
특허/실용안

토목자재
도면

토목자재
시험성적서

토목자재
납품실적서

앵글잭/
스크류앵글잭
시공도

가시설
상세도

사업자등록증
및
공장등록증

국세/지방세
납세 증명서

인증서 현황

앵글잭, 스크류앵글잭 시공도



< 인성건영 마포 현장 >



< 대우건설(효동개발) 신분당선2공구 >



< 코오롱건설(운양건설) 인천지하철212공구 >



< 포스코건설(운양건설) 인천지하철206공구 >



< 고려개발(대양토건) 우이신설3공구 현장 >



< 현대건설 호남고속철2-3공구 현장 >

회사현황

토목자재
특허/실용안

토목자재
도면

토목자재
시험성적서

토목자재
납품실적서

앵글잭/
스크류앵글잭
시공도

가시설
상세도

사업자등록증
및
공장등록증

국세/지방세
납세 증명서

인증서 현황

회사현황

토목자재
특허/실용안토목자재
시험성적서

토목자재
납품실적서

사업자등록증
및
공장등록증

국세/지방세
납세 증명서

인증서 현황

$$(1 \ / \ 1)$$

납세증명서

발급번호		9482-569-2657-196		처리기간		즉시(단, 해외이주용 10일)		
납세자 인적사항	상호(법인명) (주) 대한			사업자등록번호 312-81-06056				
	성명(대표자) 서인석			주민등록번호				
	주소(본점) 충청남도 천안시 서북구 2공단5로 8(업성동)							
증명서의 사용목적		<input type="checkbox"/> 대금수령 <input type="checkbox"/> 해외이주 (이주번호 제 호, 이주확인일 년 월 일) <input checked="" type="checkbox"/> 기 타						
증명서의 유효기간		유효기간 2018 년 12 월 1 일						
		유효기간을 정한 사유 <input checked="" type="checkbox"/> 「국세징수법 시행령」 제7조1항 <input type="checkbox"/> 기 타 (사유:)						
징수유예 또는 채납처분 유예의 내역		유예종류	유 예 기 간	과세기간	세 목	납부기한	세 액	가 산 금
(단위 : 원)			해	당	없	음		
물적납세의무 채납내역		위탁자	과세기간	세 목	납부기한	세 액	가 산 금	
(단위 : 원)		해	당	없	음			

「국세징수법」 제6조 및 같은 법 시행령 제6조에 따라 발급일 현재 위의 징수유예액, 체납처분유예액 또는 「부가가치세법」 제3조의2에 따른 수탁자의 물적납세의무와 관련된 체납액을 제외하고는 다른 체납액이 없음을 증명합니다.

접수번호	501182224775
담당부서	민원봉사실
담당자	채희준
연락처	041-559-8224

2018년 11월 1일

천안세무서장



NTS 국세청



* 본 증명은 국제청 홈페이지(www.hometax.go.kr)의 「민원증명」 서비스에서 「민원증명 원본확인」 메뉴를 통해 문서발급번호로 위·변조 여부를 확인하거나, 문서 하단의 바코드로 확인해 주십시오. 다만, 문서발급번호를 통한 확인은 발급일로부터 90일까지 가능합니다.

* 본 증명은 홈택스(www.hometax.go.kr)에서 대민 온라인 서비스를 통해 발급된 증명서입니다.

原本對照單

지방세 납세증명서

문서확인번호 1541-0376-1426-2077

지방세 납세증명(신청)서 Local Tax Payment Certificate(Application)

(1/1)



발급번호 Issuance Number	139626	접수일시 Time and Date of receipt	2018-11-01 10:59	처리기간 Processing Period	즉시 Immediately
-------------------------	--------	----------------------------------	------------------	---------------------------	-------------------

납세자 Taxpayer	성명(법인명) Name(Name of Corporation)	주민(법인 · 외국인)등록번호 Resident(Corporation · Foreign)Registration Number			
	대한	110111-0600563			
	주소(영업소) Address(Business Office)	충청남도 천안시 서북구 2공단5로 8			
	전화번호(휴대전화) Phone number(Cellular phone number)	02-2675-5211			

증명서의 사용 목적 Purpose of Certificate	대금수령 [] Receipt of payment	대금 지급자 Payer
	해외이주 [] Emigration	이주번호 Emigration No.
	부동산 신탁등기 [] Registration for real estate trust	신탁 부동산의 표시 (소재지, 건물명칭 및 번호) Information of real estate trust (Location, Building name and number)
	그 밖의 목적 [V] Others	기타

증명서 신청부수 Copies of Certificate Needed	1 부 Copy(Copies)
--	---------------------

「지방세징수법」 제5조 및 같은 법 시행령 제6조제1항에 따라 발급일 현재 징수유예등 또는 체납처분유예액을 제외하고는 다른 체납액이 없음을 증명하여 주시기 바랍니다.

I request to certify that I have no delinquent taxes except for the above-mentioned suspension of tax collection or suspension of disposition of delinquent tax as of the issued date of this certificate, in accordance with the provision of the Article 5 of Collection Act for Local Taxes and Article 6(1) of the Enforcement Decree of Collection Act for Local Taxes.

2018 년(yyyy) 11 월(mm) 01 일(dd)

신청인(납세자) 대한
Applicant(Taxpayer)

(서명 또는 인)
(Signature or Stamp)

징수유예등 또는 체납처분유예의 명세 Suspension of Tax Collection or Suspension of Disposition of Delinquent Tax						
유예종류 Type of taxes suspended	유예기간 Period of taxes suspended	과세연도 Tax Year	세 목 Tax items	납부기한 Due date for payment	지방세 Tax Amount	가산금 Penalties

- 해당 사항 없음(None) -

「지방세징수법」 제5조 및 같은 법 시행령 제6조제2항에 따라 발급일 현재 위의 징수유예등 또는 체납처분유예액을 제외하고는 다른 체납액이 없음을 증명합니다.

I hereby certify that I have no delinquent taxes except for the above-mentioned suspension of tax collection or suspension of disposition of delinquent tax as of the issued date on this certificate, in accordance with the provision of the Article 5 of Collection Act for Local Taxes and Article 6(2) of the Enforcement Decree of Collection Act for Local Taxes.

1. 증명서 유효기간: 2018 년(yyyy) 12 월(mm) 01 일(dd)

Period of Validity

2. 유효기간을 정한 사유: 지방세징수법 시행령 제 7조(납세증명서의 유효기간)

Reason for determining the validity date



2018 년(yyyy) 11 월(mm) 01 일(dd)

충청남도 천안시서북구청장

The Chief of SeoBuk Cheonan District

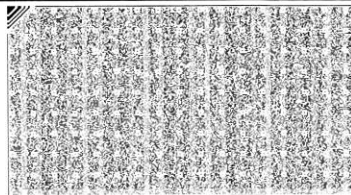
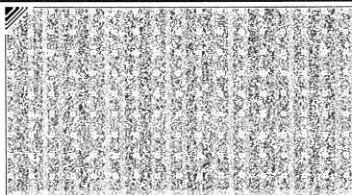
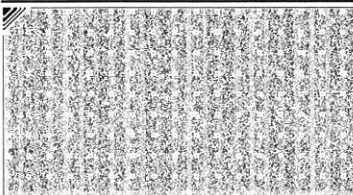

◆본 증명서는 인터넷으로 발급되었으며, 정부24(gov.kr)의 인터넷발급문서진위확인 메뉴를 통해 위·변조 여부를 확인할 수 있습니다. (발급일로부터 90일까지) 또한 문서하단의 바코드로도 진위확인(정부24 앱 또는 스캐너용 문서확인프로그램)을 하실 수 있습니다.



회사현황

토목자재
특허/실용안

토목자재
도면

토목자재
시험성적서

토목자재
납품실적서

토목자재
시공도

사업자등록증
및
공장등록증

국세/지방세
납세 증명서

인증서 현황

사업자등록증

회사현황

토목자재
특허/실용안

토목자재
도면

토목자재
시험성적서

토목자재
납품실적서

토목자재
시공도

사업자등록증
및
공장등록증

국세/지방세
납세 증명서

인증서 현황

사업자등록증 (법인사업자)

등록번호 : 312-81-06056

출인명(단치명) : (주) 대한

대표자 : 서인석

개업년월일 : 1989년 01월 18일 법인등록번호 : 110111-0600563

사업장소재지 : 충청남도 천안시 서북구 2공단5로 8 (업성동)

본점소재지 : 충청남도 천안시 서북구 2공단5로 8 (업성동)

사업의종류 : **[업내]** 제조업
제조업
제조업
건설업
부동산
부동산
[업외] 자동차부품, 금형, 독형
건축자재
공장자동화시설
소방설비공사
임대
부동산개발및시행

교부사유 : 재교부

사업지단위과세 적용사업자 여부 : 여() 부(☒)

전자세금계산서 적용마일주소

2014 년 05 월 15 일

천안 세무서장



NIS 국세청



原本對照畢

공장등록증



문서확인번호: 1528-7822-0228-7818 (신청인: 대한)



■ 산업집적활성화 및 공장설립에 관한 법률 시행규칙 [별지 제8호의2서식] <개정 2012. 10. 5> 공신상업온라인서약시스템(www.fermis.go.kr)에서도 신청할 수 있습니다.

공장등록증명(신청)서

※ 바탕색이 어두운 남은 신청인이 적지 않으며, []에는 해당되는 곳에 표시를 합니다. (앞쪽)

접수번호	접수일	처리기간	쪽수																	
<table border="1"> <tr> <td rowspan="5">신청인</td> <td>회사명 (주)대한</td> <td>전화번호 041) 534-5211</td> </tr> <tr> <td>대표자 성명 서인석</td> <td>생년월일(법인등록번호) 110111-*****</td> </tr> <tr> <td colspan="2">대표자주소(법인소재지) 충청남도 천안시 서북구 2공단5로 8 (임성동, (주)대한)</td> </tr> <tr> <td>공장소재지 도로명: 충청남도 아산시 신창면 남성길 229 지번: 충청남도 아산시 신창면 남성리 62번지</td> <td>지목 보유구분 공장용지 자가 [√] 임대 []</td> </tr> <tr> <td>공장등록일 2007-12-28 사업시작일 총업원수 남:27 여:0</td> <td></td> </tr> <tr> <td colspan="3"> 등록 내용 공장의 업종(분류번호) 육상 금속 구조물 제조업 외 1 종 (25113, 25114) </td> </tr> <tr> <td colspan="3"> 공장부지면적 21,613.000 m² 제조시설면적 3,055.500 m² 부대시설면적 1,241.060 m² </td> </tr> </table>				신청인	회사명 (주)대한	전화번호 041) 534-5211	대표자 성명 서인석	생년월일(법인등록번호) 110111-*****	대표자주소(법인소재지) 충청남도 천안시 서북구 2공단5로 8 (임성동, (주)대한)		공장소재지 도로명: 충청남도 아산시 신창면 남성길 229 지번: 충청남도 아산시 신창면 남성리 62번지	지목 보유구분 공장용지 자가 [√] 임대 []	공장등록일 2007-12-28 사업시작일 총업원수 남:27 여:0		등록 내용 공장의 업종(분류번호) 육상 금속 구조물 제조업 외 1 종 (25113, 25114)			공장부지면적 21,613.000 m ² 제조시설면적 3,055.500 m ² 부대시설면적 1,241.060 m ²		
신청인	회사명 (주)대한	전화번호 041) 534-5211																		
	대표자 성명 서인석	생년월일(법인등록번호) 110111-*****																		
	대표자주소(법인소재지) 충청남도 천안시 서북구 2공단5로 8 (임성동, (주)대한)																			
	공장소재지 도로명: 충청남도 아산시 신창면 남성길 229 지번: 충청남도 아산시 신창면 남성리 62번지	지목 보유구분 공장용지 자가 [√] 임대 []																		
	공장등록일 2007-12-28 사업시작일 총업원수 남:27 여:0																			
등록 내용 공장의 업종(분류번호) 육상 금속 구조물 제조업 외 1 종 (25113, 25114)																				
공장부지면적 21,613.000 m ² 제조시설면적 3,055.500 m ² 부대시설면적 1,241.060 m ²																				
등록 조건 유효기간: - - - - -																				

등록변경·증설 등 기재사항 변경내용(변경 날짜 및 내용) 공장관리번호: 442002007125150

2014-10-21
사유: 대표이사변경

「산업집적활성화 및 공장설립에 관한 법률 시행규칙」 제12조의3에 따라 위와 같이 공장등록증명서를 신청합니다.

2018년 6월 12일

신청인

(주)대한 (서명 또는 인)

아 산 시 장

귀하

구비서류	없음	수수료	1000 원
처리절차			
신청서작성 신청인	접수 처리기관	등록 여부 확인 처리기관	결제 처리기관
		공장등록 증명서 발급 처리기관	통보 처리기관
「산업집적활성화 및 공장설립에 관한 법률」 제16조([] 제1항· [] 제2항· [] 제3항)에 따라 위와 같이 등록된 공장임을 증명합니다.			
2018년 6월 12일			
아 산 시 장			

210mm×297mm [일반용지 70g/㎡ (재활용품)]

한성민 / 6월12일 14:41

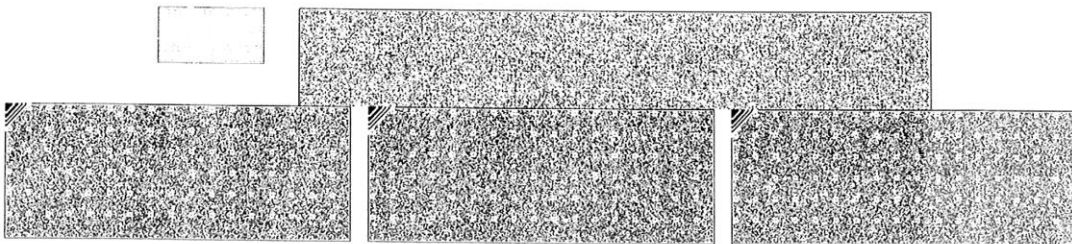

◆본 증명서는 인터넷으로 발급되었으며, 정부24(gov.kr)의 인터넷발급문서진위확인 메뉴를 통해 위·변조 여부를 확인할 수 있습니다.(발급일로부터 90일까지) 또한 문서하단의 바코드로도 진위확인(정부24 앱 또는 스캐너용 문서확인프로그램)을 하실 수 있습니다.

原本對照畢

회사현황

토목자재
특허/실용안

토목자재
도면

토목자재
시험성적서

토목자재
납품실적서

토목자재
시공도

사업자등록증
및
공장등록증

국세/지방세
납세 증명서

인증서 현황

인증서 현황

회사현황

토목자재
특허/실용안

토목자재
도면

토목자재
시험성적서

토목자재
납품실적서

토목자재
시공도

사업자등록증
및
공장등록증

국세/지방세
납세 증명서

인증서 현황



< INNOBIZ 회원증 >



< ISO 9001 인증서 >

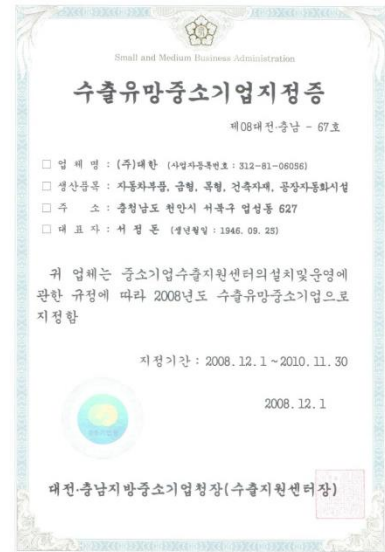

< 수출유망중소기업지정 >

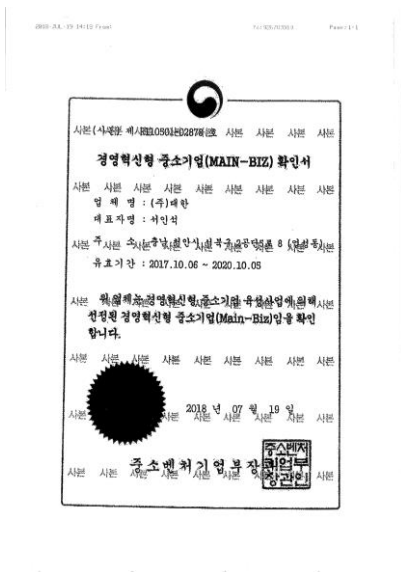

< 경영혁신성 중소기업 인증 >

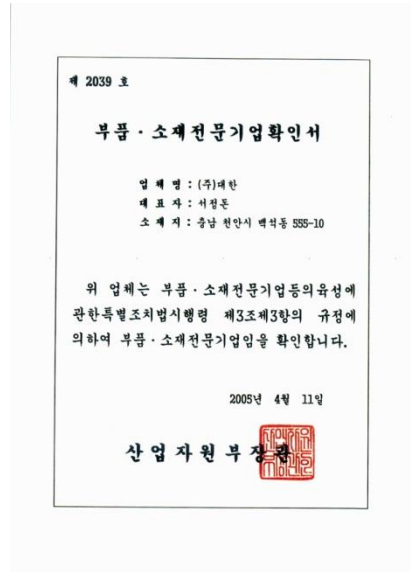

< 부품소재전문기업 확인서>

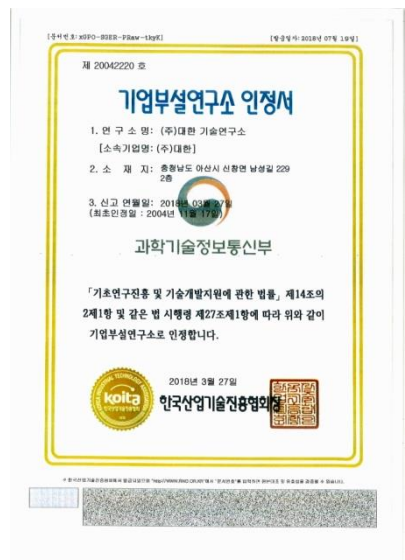

< 기업부설연구소 인정서>



www.butimi.co.kr
www.dhan.co.kr



(주)대한 서울특별시 서초구 서초동 1337번지 강남 미래타워 301호
TEL : 02)2678-7887, FAX : 02)2671-1984
아산공장 충남 아산 신창면 남성리 3구 산30-1
TEL : 041)554-5212, FAX : 041)554-5217
대한금속공업(주) 인천광역시 서구 경서동 363-195
TEL : 032)561-1391, FAX : 032)561-1397

DASHAN